

# CATALOGUE DES FORMATIONS

Edition du 01/10/2021

## CLIPPER - ERP GPAO COMPTA

**Siège social**

**FORTERRO FRANCE**  
10 rue Alfred Kastler  
14000 Caen  
Tél. : 02 31 06 91 91

**Etablissement Clipper**

170, rue Corindon  
13510 Éguilles  
Tél. : 04 42 50 62 95



Nature des actions de formation :

Nos formations sont dispensées sur le thème de la maîtrise d'un progiciel de gestion de production en vue de son utilisation et de son développement.

Objectifs :

Permettre à l'utilisateur d'accéder rapidement à une réelle autonomie et de maîtriser toutes les fonctionnalités du logiciel CLIPPER sous WINDOWS.

Prérequis :

Bonnes connaissances de l'environnement WINDOWS et notions d'outil bureautique (ex : MS OFFICE).

Public :

Le public est précisé dans chacun des modules. Nos clients sont en charge de garantir l'adéquation entre les prérequis du module de formation et le profil des participants. Un tour de table sera réalisé au démarrage de chaque session pour s'en assurer.

Méthodes et moyens pédagogiques (encadrement) et techniques

La formation est dispensée sur des ordinateurs en méthode active expérientielle avec de nombreux exemples et cas concrets. Une participation active des stagiaires est demandée, un tour de table à mi-parcours sera réalisé pour vérifier l'assiduité des participants à la formation.

Intervenants :

La formation est réalisée par l'un de nos ingénieurs responsables, disposant des compétences techniques et professionnelles en rapport avec les prestations réalisées.

Dispositif de suivi : validation des acquis et modalités de sanction de l'action

Exercices pratiques effectués sur chacun des modules de formation, pour valider l'acquisition des connaissances. Délivrance d'une attestation de formation journalière.

Personnes en situation de handicap :

Nos formations peuvent être accessibles et adaptées à certaines personnes en situation de handicap. Notre référent handicap est là pour accueillir, analyser la demande et la faisabilité du projet, informer le cas échéant et orienter les personnes en situation de handicap vers les partenaires et structures compétentes. Pour prendre contact avec notre référent handicap, merci de nous envoyer un mail à [referent.handicap@clipindustrie.com](mailto:referent.handicap@clipindustrie.com).

Nos chiffres clés au 31/12/2020 :

**10 050**  
Stagiaires

**70 105**  
heures de formation

**99%**  
de réussite



**Siège social**

**FORTERRO FRANCE**  
10 rue Alfred Kastler  
14000 Caen  
Tél. : 02 31 06 91 91

**Etablissement Clipper**  
170, rue Corindon  
13510 Éguilles  
Tél. : 04 42 50 62 95



# DEROULEMENT D'UNE JOURNEE TYPE

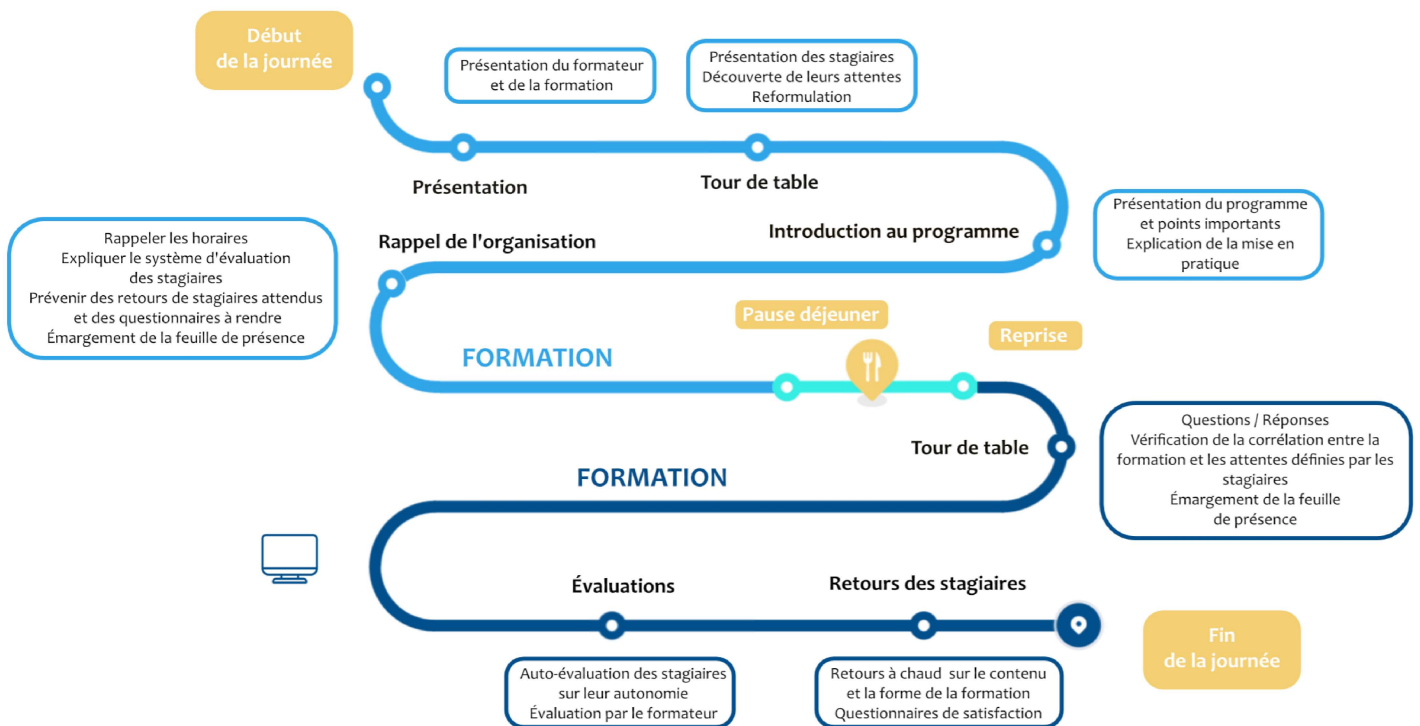

Siège social

**FORTERRO FRANCE**  
 10 rue Alfred Kastler  
 14000 Caen  
 Tél. : 02 31 06 91 91

**Etablissement Clipper**  
 170, rue Corindon  
 13510 Éguilles  
 Tél. : 04 42 50 62 95



Module	<b>MOD01-PARAMETRAGE/SIMULATION</b>		
Pré-requis :	Bonne connaissance de l'environnement WINDOWS et des outils bureautiques.		
Public / Service :	Pilote ERP	Lieu :	Sur site
Durée préconisée :	1,0 jour(s)	Taux de réussite :	99 %

Module	<b>MOD02-MODULE TECHNIQUE</b>		
Pré-requis :	Bonne connaissance de l'environnement WINDOWS et des outils bureautiques.		
Public / Service :	Technique	Lieu :	Sur site
Durée préconisée :	2,0 jour(s)	Taux de réussite :	99 %

Module	<b>MOD04-SIMULATION/VALIDATION</b>		
Pré-requis :	Bonne connaissance de l'environnement WINDOWS et des outils bureautiques.		
Public / Service :	Pilote ERP	Lieu :	Sur site
Durée préconisée :	1,0 jour(s)	Taux de réussite :	99 %

Module	<b>MOD05-MODULE COMMERCIAL</b>		
Pré-requis :	Bonne connaissance de l'environnement WINDOWS et des outils bureautiques.		
Public / Service :	Commercial	Lieu :	Sur site
Durée préconisée :	2,0 jour(s)	Taux de réussite :	99 %

Module	<b>MOD06-MODULE TECHNIQUE</b>		
Pré-requis :	Bonne connaissance de l'environnement WINDOWS et des outils bureautiques.		
Public / Service :	Technique	Lieu :	Sur site
Durée préconisée :	2,0 jour(s)	Taux de réussite :	99 %

Module	<b>MOD07-MODULE ACHATS</b>		
Pré-requis :	Bonne connaissance de l'environnement WINDOWS et des outils bureautiques.		
Public / Service :	Achats	Lieu :	Sur site
Durée préconisée :	1,0 jour(s)	Taux de réussite :	99 %

#### Siège social

**FORTERRO FRANCE**  
10 rue Alfred Kastler  
14000 Caen  
Tél. : 02 31 06 91 91

**Etablissement Clipper**  
170, rue Corindon  
13510 Éguilles  
Tél. : 04 42 50 62 95



**Module MOD08-MODULE PRODUCTION**

Pré-requis : Bonne connaissance de l'environnement WINDOWS et des outils bureautiques.

Public / Service : Production Lieu : Sur site

Durée préconisée : 1,0 jour(s) Taux de réussite : 99 %

**Module MOD09-MODULE DEVIS**

Pré-requis : Bonne connaissance de l'environnement WINDOWS et des outils bureautiques.

Public / Service : Commercial Lieu : Sur site

Durée préconisée : 1,0 jour(s) Taux de réussite : 99 %

**Module MOD10-ORDONNANCEMENT**

Pré-requis : Bonne connaissance de l'environnement WINDOWS et des outils bureautiques.

Public / Service : Production Lieu : Sur site

Durée préconisée : 2,0 jour(s) Taux de réussite : 99 %

**Module MOD11-MODULE PREV CLT/CBN**

Pré-requis : Bonne connaissance de l'environnement WINDOWS et des outils bureautiques.

Public / Service : Logistique Lieu : Sur site

Durée préconisée : 1,0 jour(s) Taux de réussite : 99 %

**Module MOD12-MODULE QUALITE**

Pré-requis : Bonne connaissance de l'environnement WINDOWS et des outils bureautiques.

Public / Service : Qualité Lieu : Sur site

Durée préconisée : 1,0 jour(s) Taux de réussite : 99 %

**Module MOD13-GESTION ELECTRONIQUE DOC**

Pré-requis : Bonne connaissance de l'environnement WINDOWS et des outils bureautiques.

Public / Service : Qualité Lieu : Sur site

Durée préconisée : 0,5 jour(s) Taux de réussite : 99 %

**Siège social****FORTERRO FRANCE**  
10 rue Alfred Kastler  
14000 Caen  
Tél. : 02 31 06 91 91**Etablissement Clipper**  
170, rue Corindon  
13510 Éguilles  
Tél. : 04 42 50 62 95

Module	<b>MOD14-MODULE ADMINISTRATIVE</b>		
Pré-requis :	Bonne connaissance de l'environnement WINDOWS et des outils bureautiques.		
Public / Service :	Finance/RH	Lieu :	Sur site
Durée préconisée :	1,0 jour(s)	Taux de réussite :	99 %

Module	<b>MOD15-MODULE PROSPECTS</b>		
Pré-requis :	Bonne connaissance de l'environnement WINDOWS et des outils bureautiques.		
Public / Service :	Commercial	Lieu :	Sur site
Durée préconisée :	0,5 jour(s)	Taux de réussite :	99 %

Module	<b>MOD16-MODULE S.A.V.</b>		
Pré-requis :	Bonne connaissance de l'environnement WINDOWS et des outils bureautiques.		
Public / Service :	Commercial	Lieu :	Sur site
Durée préconisée :	1,0 jour(s)	Taux de réussite :	99 %

Module	<b>MOD17-EDITEUR D'ETAT 1 ° NIVEAU</b>		
Pré-requis :	Bonne connaissance de l'environnement WINDOWS et des outils bureautiques.		
Public / Service :	Informatique	Lieu :	Sur site
Durée préconisée :	2,0 jour(s)	Taux de réussite :	99 %

Module	<b>MOD18-EDITEUR D'ETAT 2 ° NIVEAU</b>		
Pré-requis :	MOD17-EDITEUR D'ETAT 1 ° NIVEAU		
Public / Service :	Informatique	Lieu :	Sur site
Durée préconisée :	2,0 jour(s)	Taux de réussite :	99 %

Module	<b>MOD20-PRISE EN MAIN DE CLIPPER</b>		
Pré-requis :	Bonne connaissance de l'environnement WINDOWS et des outils bureautiques.		
Public / Service :	Pilote ERP	Lieu :	Sur site
Durée préconisée :	1,0 jour(s)	Taux de réussite :	99 %

#### Siège social

**FORTERRO FRANCE**  
10 rue Alfred Kastler  
14000 Caen  
Tél. : 02 31 06 91 91

**Etablissement Clipper**  
170, rue Corindon  
13510 Éguilles  
Tél. : 04 42 50 62 95



Module	<b>MOD24-IMPORT/EXPORT DE DONNEES</b>		
Pré-requis :	Bonne connaissance de l'environnement WINDOWS et des outils bureautiques.		
Public / Service :	Informatique	Lieu :	Sur site
Durée préconisée :	1,0 jour(s)	Taux de réussite :	99 %

Module	<b>MOD26-FINANCES</b>		
Pré-requis :	Bonne connaissance de l'environnement WINDOWS et des outils bureautiques.		
Public / Service :	Finance/RH	Lieu :	Sur site
Durée préconisée :	1,0 jour(s)	Taux de réussite :	99 %

Module	<b>MOD28-CONFIGURATEUR</b>		
Pré-requis :	Bonne connaissance de l'environnement WINDOWS et des outils bureautiques.		
Public / Service :	Technique	Lieu :	Sur site
Durée préconisée :	5,0 jour(s)	Taux de réussite :	99 %

Module	<b>MOD31-MODULE COLISAGE</b>		
Pré-requis :	Bonne connaissance de l'environnement WINDOWS et des outils bureautiques.		
Public / Service :	Logistique	Lieu :	Sur site
Durée préconisée :	1,0 jour(s)	Taux de réussite :	99 %

Module	<b>MOD34-MODULE AMELIORAT ° QUALITE</b>		
Pré-requis :	Bonne connaissance de l'environnement WINDOWS et des outils bureautiques.		
Public / Service :	Qualité	Lieu :	Sur site
Durée préconisée :	2,0 jour(s)	Taux de réussite :	99 %

Module	<b>MOD36-GESTION DES STOCKS</b>		
Pré-requis :	Bonne connaissance de l'environnement WINDOWS et des outils bureautiques.		
Public / Service :	Logistique	Lieu :	Sur site
Durée préconisée :	1,0 jour(s)	Taux de réussite :	99 %

#### Siège social

**FORTERRO FRANCE**  
10 rue Alfred Kastler  
14000 Caen  
Tél. : 02 31 06 91 91

**Etablissement Clipper**  
170, rue Corindon  
13510 Éguilles  
Tél. : 04 42 50 62 95



**Module MOD37-INTEGRATION EDI**

Pré-requis : Bonne connaissance de l'environnement WINDOWS et des outils bureautiques.

Public / Service : Informatique Lieu : Sur site

Durée préconisée : 1,0 jour(s) Taux de réussite : 99 %

**Module MOD38-GESTION DES POINTAGES**

Pré-requis : Bonne connaissance de l'environnement WINDOWS et des outils bureautiques.

Public / Service : Production Lieu : Sur site

Durée préconisée : 1,0 jour(s) Taux de réussite : 99 %

**Module MOD41-PLANIFICATION**

Pré-requis : Bonne connaissance de l'environnement WINDOWS et des outils bureautiques.

Public / Service : Production Lieu : Sur site

Durée préconisée : 2,0 jour(s) Taux de réussite : 99 %

**Module MOD48-FORMATION CRM**

Pré-requis : Bonne connaissance de l'environnement WINDOWS et des outils bureautiques.

Public / Service : Commercial Lieu : Sur site

Durée préconisée : 1,0 jour(s) Taux de réussite : 99 %

**Module MOD51-FORMATIO B. O. 1° NIVEAU**

Pré-requis : Bonne connaissance de l'environnement WINDOWS et des outils bureautiques.

Public / Service : Informatique Lieu : Sur site

Durée préconisée : 1,0 jour(s) Taux de réussite : 99 %

**Module MOD52-FORMATIO B. O. 2° NIVEAU**

Pré-requis : MOD51-FORMATIO B. O. 1° NIVEAU

Public / Service : Informatique Lieu : Sur site

Durée préconisée : 3,0 jour(s) Taux de réussite : 99 %

**Siège social****FORTERRO FRANCE**

10 rue Alfred Kastler

14000 Caen

Tél. : 02 31 06 91 91

**Etablissement Clipper**

170, rue Corindon

13510 Éguilles

Tél. : 04 42 50 62 95





**Module MOD53-FORMATION NOUVEAUTES**

Pré-requis : Bonne connaissance de l'environnement WINDOWS et des outils bureautiques.

Public / Service : Pilote ERP Lieu : Sur site

Durée préconisée : 1,0 jour(s) Taux de réussite : 99 %

**Module MOD55-FORMATION APPEL D'OFFRES**

Pré-requis : Bonne connaissance de l'environnement WINDOWS et des outils bureautiques.

Public / Service : Achats Lieu : Sur site

Durée préconisée : 1,0 jour(s) Taux de réussite : 99 %

**Module MOD59-FORMATION MIGRAT ° EXPERT**

Pré-requis : Bonne connaissance de l'environnement WINDOWS et des outils bureautiques.

Public / Service : Informatique Lieu : Sur site

Durée préconisée : 1,0 jour(s) Taux de réussite : 99 %

**Module MOD94-FORMATION CLIPCAD**

Pré-requis : Bonne connaissance de l'environnement WINDOWS et des outils bureautiques.

Public / Service : Technique Lieu : Sur site

Durée préconisée : 2,0 jour(s) Taux de réussite : 99 %

**Module MOD95-FORMATION CLIPGED**

Pré-requis : Bonne connaissance de l'environnement WINDOWS et des outils bureautiques.

Public / Service : Qualité Lieu : Sur site

Durée préconisée : 4,0 jour(s) Taux de réussite : 99 %

**Siège social****FORTERRO FRANCE**

10 rue Alfred Kastler

14000 Caen

Tél. : 02 31 06 91 91

**Etablissement Clipper**

170, rue Corindon

13510 Éguilles

Tél. : 04 42 50 62 95

